

GUIDE UTILISATEUR LA STATION :

- **L'ACCES A VOS CONTRATS et CSV**

La station

LA POSTE
SOLUTIONS
BUSINESS

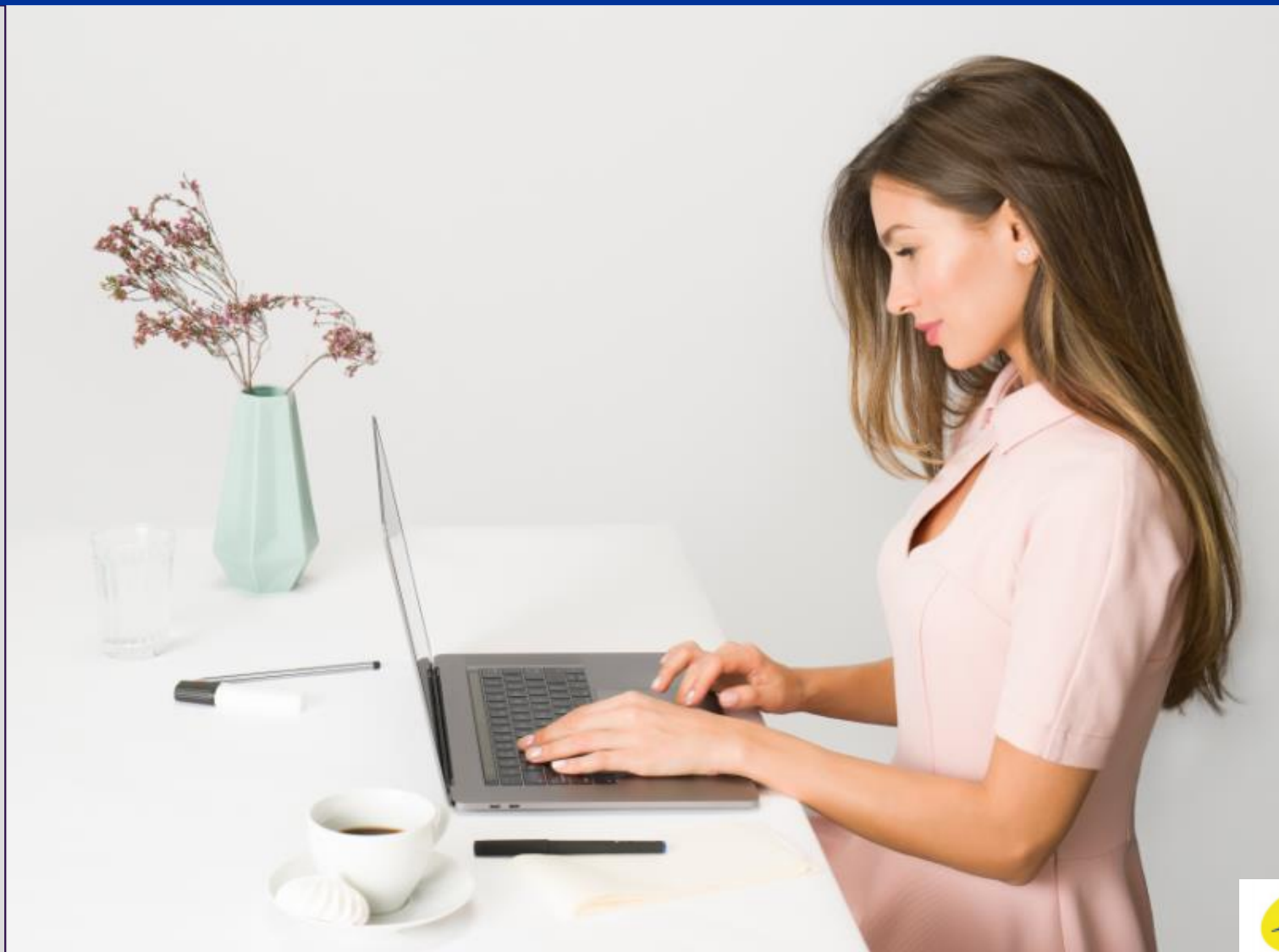

➔ DEPUIS VOTRE ESPACE CLIENT SÉCURISÉ, VOUS POUVEZ ACCÉDER A VOS CONTRATS ET CONDITIONS SPECIFIQUES DE VENTE



Rechercher un produit, un services, un outil...

Accueil Besoins ▾ Tarifs Outils ▾

Bonjour Tableau de bord **Contrats et Factures** ▾ Services en ligne ▾ Commander ▾ Mon compte ▾

Administration ▾

Contrats

Factures

Conditions spécifiques de vente

Depuis le MENU, » Contrats et Factures »

+ Ajouter un favori

Vos contrats X

Vos factures X

Guide pratique

AJOUTER/GÉRER VOS FAVORIS

Applications

Sélectionnez "Ajouter" pour mettre l'application dans la barre de favoris et pouvoir vous en servir comme raccourci rapide. Sélectionnez "Epingler" si vous souhaitez voir apparaître un résumé de cette application sur votre tableau de bord.

Vos contrats Ajouter Epingler

Vos factures Ajouter Epingler

Vos consommations Ajouter Epingler

Vos consommations MA Ajouter Epingler

Vos consos Affranchigo / Prestigo Ajouter Epingler

Vos contrats

Rechercher un contrat

...ou en sélectionnant, depuis vos favoris, > Vos contrats

N° de contrat	Produit	Code client
1-10265655331 - 0	Compte Clients	04008041

Affichage de 1 à 1 sur 1 résultats.

[Voir tous vos contrats >](#)

SOLUTIONS

LA POSTE
SOLUTIONS
BUSINESS

Vos contrats

Rechercher dans vos contrats



Recherche avancée ^

Affiner votre recherche



10

Date de signature entre le :

jj/mm/yyyy

et le

jj/mm/yyyy

Numéro de contrat (SIREN/SIRET)

Exporter votre liste de contrats en format.csv

Veuillez choisir

Veuillez choisir

Accéder au détail de vos contrat en 1 simple clic

Réinitialiser

N° de contrat	Produit	Signature	Souscripteur	Code client	Action
● 1-10265655331 - 0	Compte Clients	19/06/2019	Client 1	1234	
● D-544505-1 - 0	Frequenceo	29/04/2019	Client 1	1234	

Affichage de 1 à 2 sur 2 résultats.



➔ ACCEDER AUX DÉTAILS DE VOS CONTRATS

← Retour à vos contrats

Consultation détaillée



10265655331-0
Accéder au contrat numérisé et ses conditions spécifiques de vente



Données du contrat

Numéro de contrat :	1-10265655331-0	Produit :	Compte Clients
Version :	0	Date de début :	19/06/2021
Date de signature :	19/06/2019	Date de fin :	18/06/2022
Etat :	Valide - Valide	renouvellement :	Tacite reconduction
Numéro machine à affranchir :		--	

Informations sur le souscripteur du contrat

Nom :	DA ROCHA	Code client :	04008041
Numéro de téléphone :	+33820204692	SIRET :	--
Email :	bella.da-rocha@laposte.fr	Libellé :	LA POSTE
Fonction :	Membre COMEX	Adresse :	LES QUADRANTS ADV SPECIALISEE 3 AVENUE DU CENTRE 78280 GUYANCOURT

Informations sur la facturation du contrat

Montant :		Type de facture :	--
Périodicité :	--		
Délai de paiement :	--		
Type de paiement :	--		

Si des factures sont associées au contrat, elles sont consultables directement

Facture(s) associée(s) à ce contrat

Date	N° de facture	Montant HT (€)	Montant TTC (€)	Souscripteur	Code client
Aucune facture					



LA POSTE
SOLUTIONSBUSINESS

ACCÉDER AUX DÉTAILS DE VOS CONDITIONS SPECIFIQUES DE VENTE

Bonjour

Tableau de bord

Contrats et Factures

Suivis

Services en ligne

Commander

Mon compte

Votre tableau de bord > Vos Contrats > Contrat N° D-544505-1

Contrats

Factures

Conditions spécifiques de vente

Accéder aux conditions spécifiques de vente de vos contrats

Retour à vos contrats

Votre tableau de bord > Vos conditions spécifiques de vente

Vos conditions spécifiques de vente

Rechercher dans vos CSV



Nom du produit

Conditions spécifiques de vente au 01/01/2022



Compte Clients

Conditions spécifiques de vente (à compter du 1er janvier 2021)

Affichage de 1 à 1 sur 1 résultat(s).

LA POSTE

CONTRAT AFFRANCHIGO MULTI FORFAIT

CONDITIONS SPECIFIQUES DE VENTE

Les Conditions de Vente ci-dessous dérogent aux Conditions Générales de Vente* des prestations Courrier-Guide de La Poste, lesquelles restent applicables pour tout ce qui n'est pas contraire aux présentes.

PRÉAMBULE
En application des articles L121 et suivants du Code Civil et de tout article qui y a été substitué, La Poste et le Client conviennent de conclure un contrat relatif au présent contrat relatif aux services énumérés ci-dessous. La Poste et le Client conviennent à titre d'éléments préliminaires de leur engagement, de signer électroniquement le présent contrat conformément aux modalités de l'article L121-4 du Code Civil et de signer le 10 mars 2021 (ou son équivalent) par y a été substitué).

Le présent contrat est conclu en vertu de la signature de ce contrat par le Client et de sa signature sous la forme électronique. La Poste et le Client conviennent à ce que, en cas de contestation, la validité ou la force probante des données ci-dessus.

ARTICLE 1 - OBJET
Le présent contrat est un contrat unique multi forfaits dérivant de des conditions d'accès, signé au format national par le Client. Il a pour objet de définir les obligations respectives de La Poste et du Client dans le cadre de la prestation AFFRANCHIGO Forfait.

La Poste assure l'affranchissement pour le compte du Client des envois énumérés ci-dessous, effectués en nombre et de façon, tels que définis aux présentes conditions spécifiques de vente, au moyen d'une machine à affranchir sur la base d'une prestation annuelle.

Le présent contrat est conclu au Client et à ses sociétés appartenant au périmètre du contrat ci-dessus et les modalités s'y appliquent à l'exception de l'application d'affranchissement, ainsi qu'il est précisé à l'article 2.

Tous les produits listés en annexe 2 sont inclusés dans le cadre du contrat AFFRANCHIGO.

ARTICLE 2 - DEFINITIONS
2.1 Définitions liées au contrat multi forfaits

Ententeur à usage
Tous produits présentés au monde dans les établissements sont rattachés à un même USEN.

Service
Un service est constitué par une Société mère et ses Filiales au sens de l'article L. 233-1 du Code de commerce, créé à titre de filiale ou d'établissement distinctement plus de la moitié du capital social de sa filiale et de celle-ci la filiale qui détient directement plus de la moitié du capital social de sa filiale et une de ses Filiales.

En outre, les sociétés du Groupe doivent être en intégration globale et figurer dans les annexes du bilan consolidé de la Société mère.

Sont également assimilés dans le cadre du Groupe :

- les sociétés qui participent au même capital que leur Intégration globale mais qui ne sont intégrées par la Régulation ;
- les sociétés qui participent au même capital que leur Intégration globale mais qui ne sont pas intégrées par la Régulation ;
- les personnes morales dont la structure juridique ne reflète pas les sociétés commerciales mais qui participent au même capital que les sociétés commerciales ;
- les sociétés qui participent au même capital que les sociétés commerciales mais qui ne sont pas des sociétés commerciales ;
- les sociétés qui participent au même capital que les sociétés commerciales mais qui ne sont pas des sociétés commerciales ;
- les sociétés qui participent au même capital que les sociétés commerciales mais qui ne sont pas des sociétés commerciales ;
- les sociétés qui participent au même capital que les sociétés commerciales mais qui ne sont pas des sociétés commerciales ;
- les sociétés qui participent au même capital que les sociétés commerciales mais qui ne sont pas des sociétés commerciales ;

Sont considérés par une filiale appartenant aux banques, les organismes mutuals, les associations, les personnes morales, les associations ou OSC, qui peuvent également bénéficier aux mêmes conditions d'affranchissement que les sociétés commerciales.

Sont également assimilés les OSC appartenant à 100% aux sociétés du Groupe définies dans la présente convention et travaillant exclusivement pour celles-ci.

*Télécharger sur [www.laposte.fr](#) ou dans le point de contact public.
*Convention générale pour l'accès au service de la communication de l'opérateur client, en regard du format de la convention.

10

